

CERTIFICACION DE VERANO
CONSULTOR DE IMAGEN
FEMENINA Y PERSONAL SHOPPER

MODALIDAD HIBRIDA
CLASES TEORICAS EN LINEA
CLASES PRACTICAS PRESENCIALES

INICIO: 21 JUN 2022

TIJUANA, BAJA CALIFORNIA

Las clases son en modalidad hibrida

- ***Clase de Bienvenida Presencial***
- ***Clases Teóricas en Línea***
- ***Clases Practicas Presenciales***
- ***Clase Final Presencial***

□ **Inicio: 21/06/2022**

□ **Clases: Martes y Jueves**

□ **Horario: 07:00 PM – 09:15 PM de Baja California NORTE**

□ **Duración: 5 Meses**

Programa creado por

☐ **Sonia McRorey**



☐ ***Dictado por Sonia McRorey***

Incluye:

- *Material de estudio en **formato digital**.*
- **Certificado** emitido **por Sonia McRorey** una vez aprobado el examen final.
- Corrección de tareas.
- Respuestas **a consultas específicas realizadas vía mail**.
- Acceso al **grupo exclusivo de WhatsApp**.

SM.

El Propósito de este programa

Consiste en **guiarte** para que vivas **tu proceso** de autodescubrimiento **y Transformación** usando técnicas y herramientas proporcionados por el estudio de **Asesoría de Imagen** para **que luego puedas ayudar a otros desde tu experiencia**

SM.

IMPORTANTE

La certificación es un programa **cargado de amor, conocimiento técnico** donde te comparto mi camino **y experiencia** a lo largo de 11 años **ejerciendo la profesión.**

Al inscribirte aceptas comprometerte con tu proceso de aprendizaje, para vivir una **experiencia diferente** a la que **conoces hasta hoy,** **permitiendo** que nuevo **conocimiento ingrese** abriendo espacio a tu **transformación.**

Será necesaria tu participación activa en clase y con las tareas asignadas

SM.



CONTENIDO

Certificación profesional enfocada a que tengas una mirada integral tuya y de tu cliente además contarás con técnicas y herramientas utilizados por los asesores de imagen para aplicarla a tu vida profesional, personal y/o desarrollarte como consultor de imagen y personal shopper para Mujeres.

**Una vez finalizado el curso profesional
podrás diagnosticar colorimetría:**

los tonos adecuados para potenciar la
armonía natural de tus clientes teniendo en
cuenta lo que favorece en **maquillaje, ropa,
cabello, complementos y accesorios.**

**Detectar la forma del cuerpo de cada
cliente** y asesorarlo en los cortes adecuados
para generar armonía.

Texturas y tonos

SM.

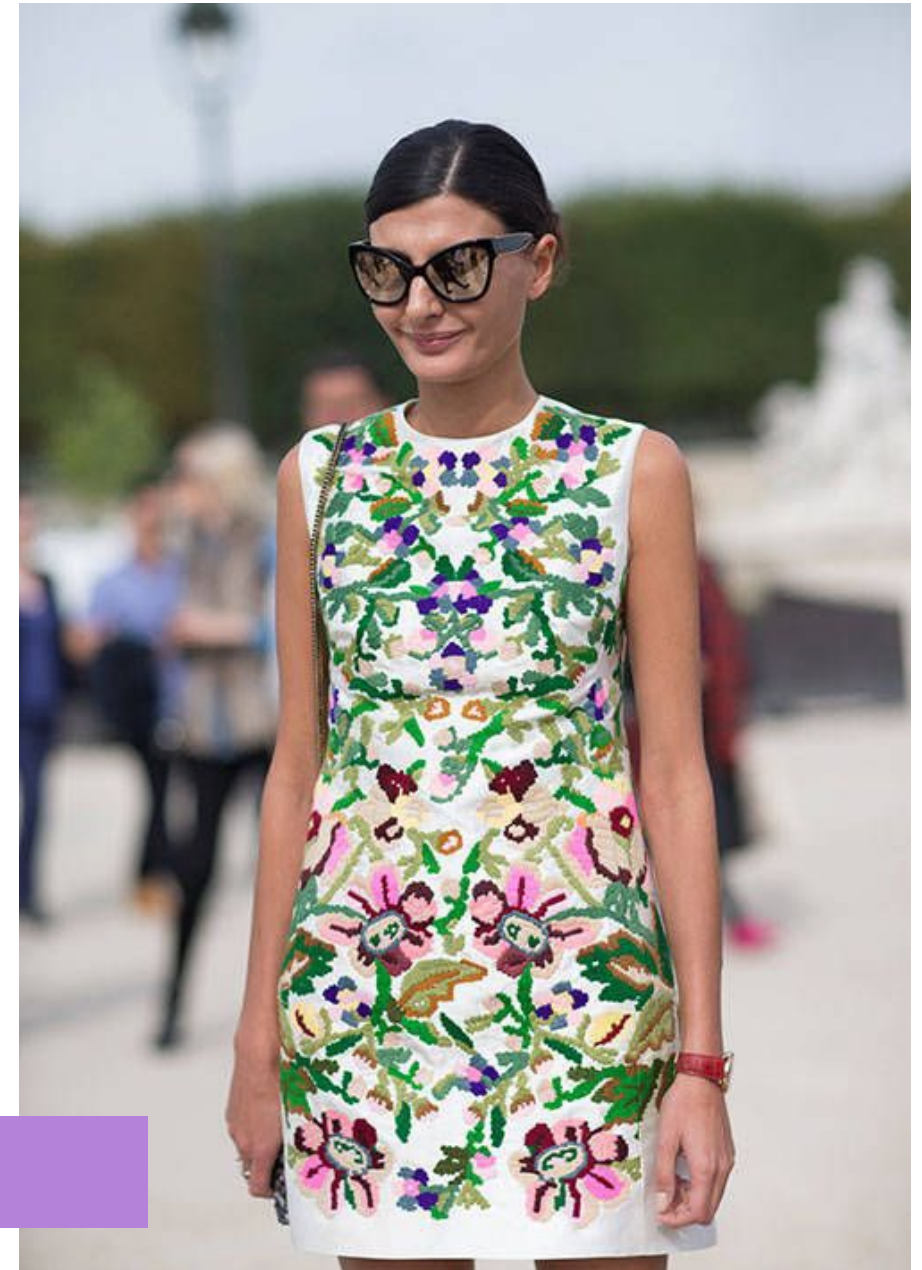

Reconocer el **estilo del cliente** basado **en la personalidad**.

Como interpretar las **Tendencias, Moda** para aplicarlas a clientes teniendo en cuenta sus **características físicas, rubro/industria/profesión y personalidad**.

Construcción de Guardarropas eficiente y funcional, con foco en la particularidad de tus clientes teniendo en cuenta su actividad laboral/económica/rol, estilo de vida (múltiples actividades) y características físicas.

Como realizar el servicio profesionalmente de manera presencial y online



SM.

Origen y concepto de la Imagen.

La imagen personal como **comunicación** con el medio y su Importancia.

SM.



**Imagen
interna -**
su influencia
externa.

SM.



Aspectos que trabaja la **ASESORIA DE IMAGEN**

El rol del **asesor de
imagen,**
como hacer un diagnóstico
de imagen con un cliente.

SM.



Como ver a un cliente

- ❑ Mirada integral 360.
- ❑ Potenciales personales y aspectos para mejorar.
- ❑ Necesidades de la imagen del cliente

sobre **objetivo profesionales y/o sociales**, su relación con el diagnóstico profesional para cada cliente en particular.

SM.



Teoría del color enfocada a la asesoría de imagen.



Comunicación

No verbal del color

- Uso para comunicar en la Imagen Integral **Lenguaje y psicología del color**

SM.

Introducción a la colorimetría

*Diagnóstico de paletas
personales a clientes*



SM.

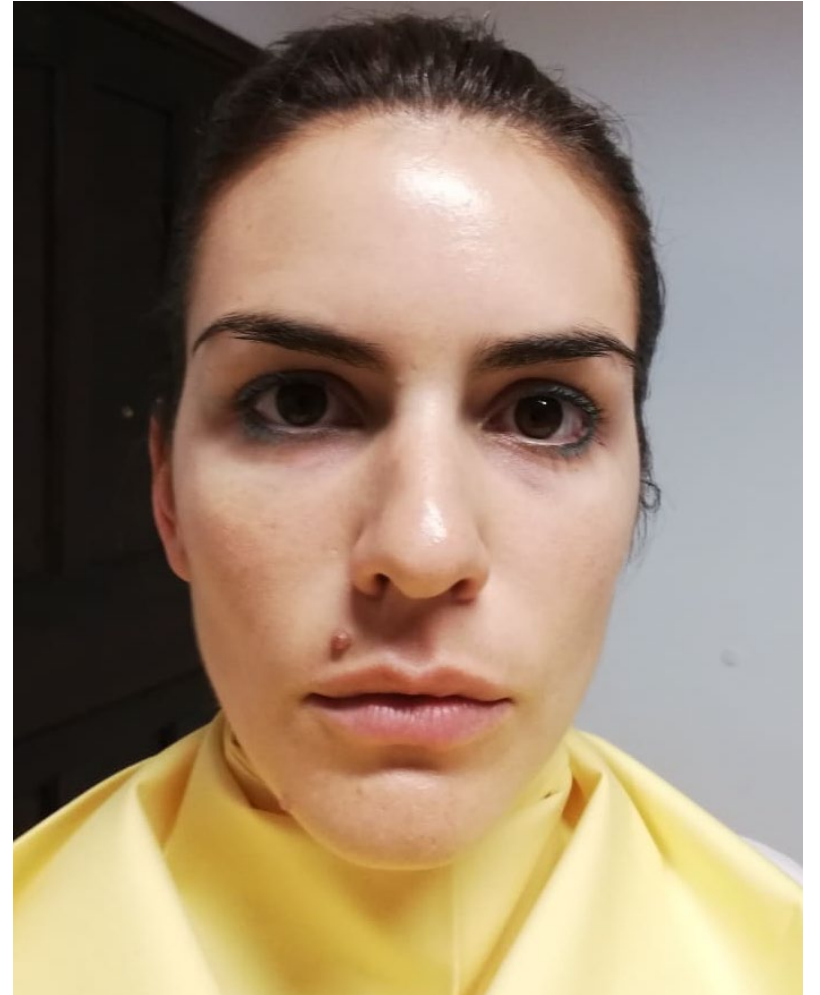

Colorimetría, paletas frías
y cálidas.

Teoría Estacional y sus sub
estaciones.

Colorimetría y tinturas
de cabellos

SM.



Prácticas de Diagnostico

Te enseñare mi método de trabajo

Veremos en clase
el **efecto** del **color de**
Tu ropa, accesorios, y maquillaje



SM.



**Te voy a hablar de mi
experiencia con clientes y**

**te demostrare como trabajar
mi método**

de identificación
Maquillaje acorde a la
colorimetría

y **como comprar** acorde a la
armonía de tu cliente #colorimetría

SM.

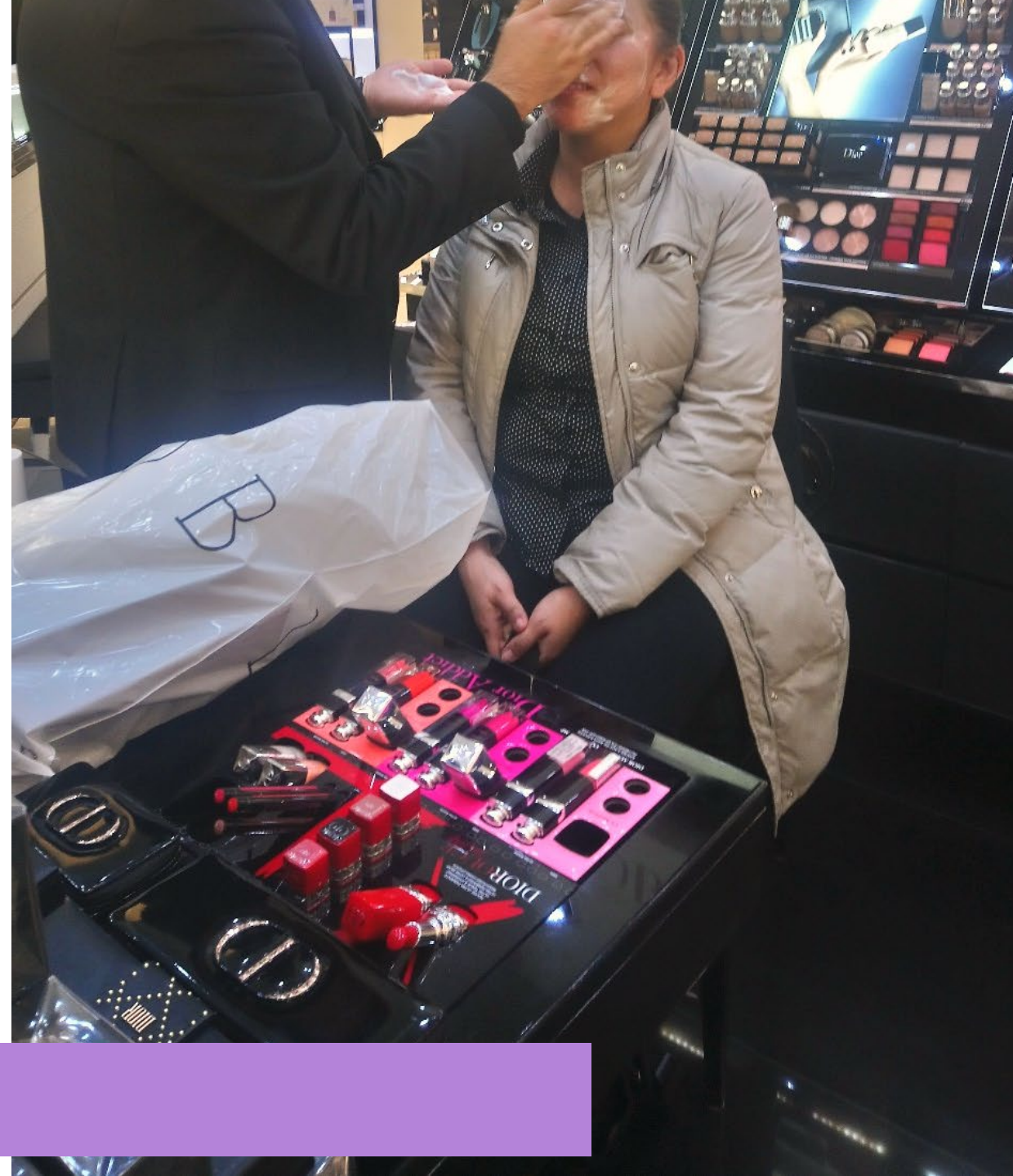

Colores que favorecen en cabello

teniendo en cuenta

tono de piel, cabello
natural y ojos.

- Sabrás como
identificar tintes
en peluquería
para vos o tus
clientes

SM.



Maquillaje

Reglas de oro del maquillaje, Limpieza y Cuidados básicos de la piel

SM.



Visagismo

Tipologías de los distintos rostros

- ❑ Complementos y accesorios
- ❑ Corte de **cabello** .
- ❑ **Comunicación no verbal del Rostro.**
- ❑ ***Practica en clase y Diagnostico de forma y particularidades.***
- ❑ ***Clase practica de identificación de efecto de accesorios y escotes***



SM.

Siluetas femeninas

Proporciones corporales:

- ❑ Las piernas, el cuello y los brazos
El torso, el tallo y el busto La cintura, las caderas y la cola.
- ❑ La estatura,
- ❑ **La importancia de elecciones en función a la complexión/contextura y proporciones de la clienta.**
- ❑ Armonizar - ilusión óptica
- ❑ **Clase Practica de Diagnostico individual en clase.**
Análisis practico de el efecto de Ropa y complementos en Clase

SM.



SM.

Estilos ligados a la PERSONALIDAD

- ☐ Entendiendo mejor al cliente con base a su esencia
- ☐ Eneagrama
- ☐ Colores que lo representan

***Bienestar
Desarrollo Personal***



Coaching de Imagen Conexión / Bienestar

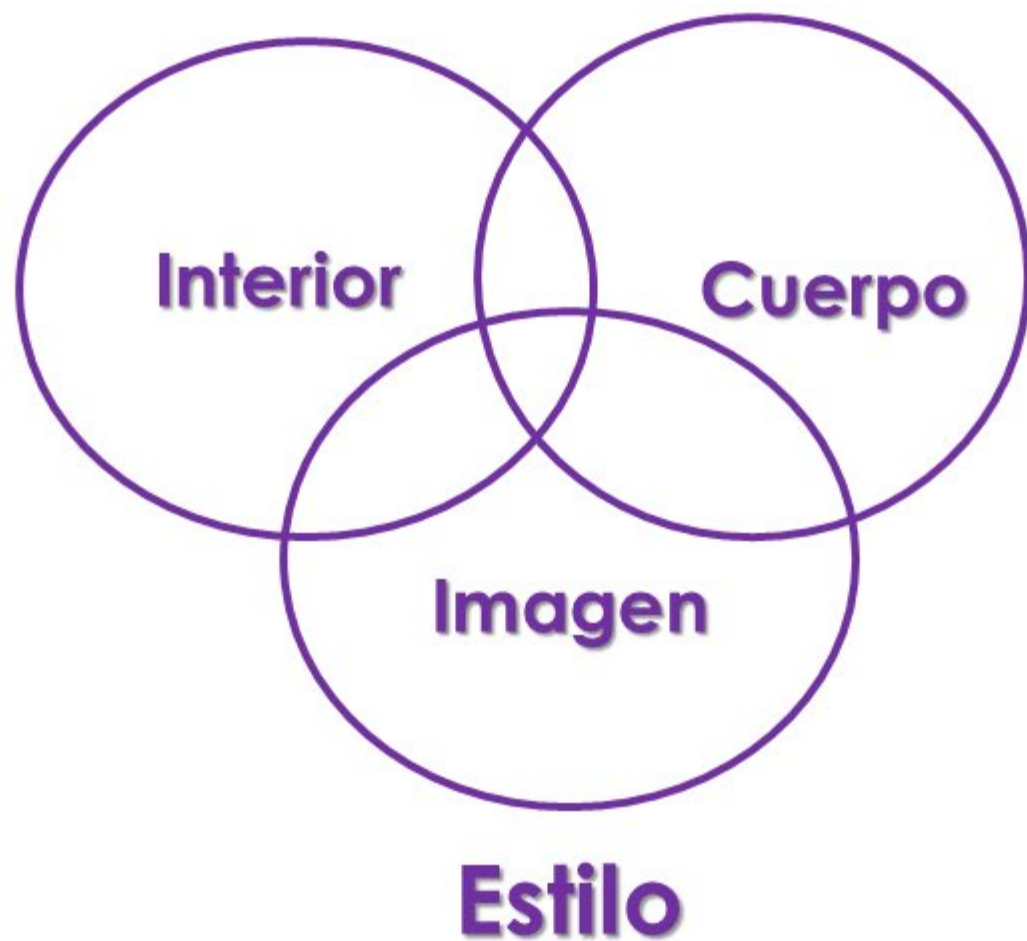

Básicos de armario por estilo
Creación de estilos propios
inspirados en los **estilo y sub estilos**

Cómo transformar un outfit entre
estilos para un cliente o
personalizado teniendo en cuenta
su **personalidad** y código de
vestimenta profesional

Práctica creación y adaptación
de **street style al estilo del cliente**
o **personalizado**

Usando el color y diseño



SM.

Moda y tendencia
su aplicación
en la **asesoría de imagen**

**Accesorios y
complementos**

SM.



Vestimenta:

Reglas, códigos y colores

Autoridad en el vestir

Guardarropa laboral
Código de vestimenta
Internacional

Vestimenta de ocasión
etiqueta femenina



SM.

Guardarropa

El guardarropa **esencial**

Armar y ordenar el **closet**

Fondo de armario femenino:

Lo que tiene que haber

El concepto **de capsula**
vs el **método McRorey**

SM.



Personal shopper

Compras inteligentes,
estratégica y efectivas .
Invertir para ahorrar

Como realizar un servicio

- presencial,
- por whatsapp
- plataformas digitales

SM.



Como armar eventos de Consultoría de Imagen

- ❑ Talleres
- ❑ Seminarios
- ❑ Exposiciones

Desarrollo del concepto
teniendo como punto focal la
experiencia de los Asistentes



SM.

Emprendiendo

Como salir al mercado laboral de manera
Practica,
lo que descubrí que funciona
trabajando en cualquiera de las
modalidades en cualquier país del mundo

Los básicos que necesitas manejar para
iniciarte

Tipos de **salida laboral** en consultoría de
imagen y personal shopper.

SM.



Como armar una empresa **de servicios HOY**

Como **conectar** con **tus clientes**.

- ☐ Autenticidad
- ☐ **Mentalidad de éxito**
- ☐ **Valor Personal**
- ☐ **Tu tribu**

SM.



SM.

Como hacer una Devolución al cliente

- ❑ Los principios para que hagas una presentación profesional
- ❑ Y una **guía** de que cubrir en **una asesoría** de imagen **integral**.



Bases para la
presentación de
examen:

Caso de Asesoría de Imagen Integral



La intención es que durante y después del programa integres

AMOR

TRANSFORMACION

FLUIDEZ

PROPOSITO

SM.



INFORMACION IMPORTANTE

El nivel de los cursos es inicial, no es necesario tener conocimientos previos para asistir.

Material de lectura: se enviará **por módulos** vía e-mail en formato digital.

SM.

- ❑ **Reserva de cupo con** el abono de **Matricula.**
- ❑ **Inicio de clase** con el pago de **Matricula + Cuota**
- ❑ Los pagos de las cuotas vencen el mismo día cada **mes y son por adelantado.**
- ❑ **Quienes no estén al día cada mes dejaran de tener acceso al curso y recibir apuntes de clase, una vez pagada la mensualidad serán responsables de solicitar los apuntes faltantes.**

Acceso al Curso

Una vez realizado el pago **envías el comprobante para tu inscripción**

Las clases son presenciales y no tienen recuperatorio.

Metodología

- Los pagos son por mes adelantado **vencen el 21 de cada mes.**

Certificado

Una vez finalizado el curso, el alumno tiene un 45 días hábiles de tiempo para presentar el examen.

Quienes no presenten tarea no tienen derecho a examen.

Requisito para la **obtención** de **CERTIFICADO**
Pagos al día y que hayas **aprobado el examen**.

Si no presentas examen **podrás** solicitar **certificado de**
Asistencia a clase a ser emitido por **Sonia McRorey Escuela**
de Imagen.

Te sugiero completar las tareas a modo de poder realizar
consultas vía mail previas a la **presentación del examen**, el
cual consiste en una **Asesoría de Imagen Integral**.

SM.

INVERSION REGULAR

Matricula: \$ 900 Pesos

5 Mensualidades: \$ 3.570 Pesos

INVERSION PROMOCIONAL

Certificación de Verano Junio 2022

Apartá tu lugar con e pago de tu Matricula

☐ **Matrícula \$ 490 Pesos**

☐ **5 Mensualidades: \$ 2.990 Pesos**

Datos para depósitos en sucursales:

❑ **Farmacias Guadalajara y Ahorro, Extra, Circulo K, Chevron**

Banorte

Nro Tarjeta **4915 6644 1952 6875**

Sonia Desirée Rodríguez Mendez

Para deposito o transferencia Bancaria

Cta 1002515518

Clabe 072 028 01002515518 9

- Al realizar el pago por uno de estos métodos envía tu comprobante a **sonia@cursosdeimagen.com** o al **+52 664 6105348** y así poder realizar la inscripción correspondiente.

Sonia Rodriguez - McRorey

El **19/08/2.009** me case por civil con **Lonnie McRorey** en la ciudad autónoma de Buenos Aires de ahí nace el **nombre** de mi **Marca**

- ❑ **Asesora de imagen por Maison Aubele 2010**
- ❑ **Asesora de imagen personal y empresarial por Garbo Imagen 2012**
- ❑ **Imagen Masculina por Rossy Garbbez 2014**
- ❑ **Comunicación Verbal y No Verbal por Rossy Garbbez 2015**
- ❑ **Consultora de Imagen Empresarial por el Colegio de Imagen Pública 2019**
- ❑ **Coach de Imagen por Grupo Imagen 2021**
- ❑ **Actualmente cursando psicología de la Imagen**
- ❑ **A lo largo de estos 11 años de ejercicio de la profesión he asistido a talleres, seminarios como:**

Claves de la Asesoría de Imagen, Algo por el estilo, Plan maestro de imagen, Imagen Corporativa, Negocios Exitosos y he tomado cursos de **desarrollo personal** que han sido una pieza fundamental **en mi éxito**



La Escuela

Nace en Paraguay en el 2014 del deseo de compartir mi camino y experiencia en el ejercicio de la profesión, formando a profesionales con una visión integral del cliente. En la actualidad llevo mas de **5 años** residiendo y ejerciendo en Baja California, **México**.

Dando inicio a la **Primera generación 100% Mexicana**
En **Junio de 2022**



SM.

Sonia McRorey

**Escuela de Imagen,
Bienestar y Desarrollo Personal
Paraguay - México**



info@cursosdeimagen.com



+595 992311715

+52 664 6105348