

Consultor de imagen y personal shopper + Coaching de imagen + Mentalidad + Emprendimiento

SM.

Sonia McRorey

Escuela de Imagen
Bienestar y Desarrollo Personal



- ❑ Clases teóricas en zoom: Martes y Jueves
- ❑ Horario: 6:30 pm – 8:30 pm de Tijuana
7:30 pm – 9:30 pm de CDMX/GDL

- ❑ Duración: **6 Meses**
- ❑ Inicio: **21/MAYO/2024**
- ❑ Finalización: **21/NOVIEMBRE/2024**

- ❑ Clases Prácticas presenciales en Tijuana, Hermosillo y Guadalajara:
A coordinar con el grupo

- ❑ Colorimetría y Visagismo
- ❑ Silueta y Cómo integrar todo lo que sabes de tu cliente al ver su closet
- ❑ Practica cómo hacer un servicio de Personal Shopping
- ❑ El último mes es de **implementacion y acompañamiento** donde en cada clase se revisará tu avance con el desarrollo de tu emprendimiento

El Propósito de este programa

Es apoyarte en la **transformacion** de tu sistema **de creencias a traves** de un trabajo que combina **el coaching de imagen y tecnicas** de desarrollo personal para que lideres tu **emprendimiento desde una mentalidad abundante** implementando tu negocio en el último mes de formacion

Viviras un proceso de autodescubrimiento
Para luego ayudar a otros desde tu proposito
usando técnicas y herramientas
de **coaching de imagen y Asesoría de Imagen**

INFORMACION IMPORTANTE

- ❑ ***La teoria es en linea a traves de zoom***
- ❑ ***Las practicas seran presenciales en Tijuana, Hermosillo, Guadalajara en fecha a coordinar con el grupo***

El nivel de los cursos es inicial, no es necesario tener conocimientos previos para asistir.

Material de estudio: los recibes al finalizar cada módulo vía e-mail en formato digital.

SM.

Programa creado y acompañado por

☐ *Sonia McRorey*

VP MEDIOS DIGITALES 2022 -2024
AICI México Guadalajara Chapter



Incluye:

- *Material de estudio en **formato digital**.*
- ***Certificado** emitido **por Sonia McRorey** una vez aprobado el examen final.*
- *Corrección de tareas.*
- *Respuestas **a consultas específicas realizadas vía mail**.*
- *Acceso al **grupo exclusivo de WhatsApp**.*



Requisito para la **obtención de CERTIFICADO**
Pagos al día y que hayas **aprobado el examen.**

A partir de esta generacion el examen es
presentar tareas que van sumando con validez
de examen parcial

SM.

IMPORTANTE

La **certificación** es un programa **cargado de amor y conocimiento técnico** donde te comparto mi camino **y experiencia** a lo largo de 13 años **ejerciendo la profesión**.

Al inscribirte aceptas comprometerte con tu proceso de aprendizaje, para vivir una **experiencia diferente** a la que **conoces hasta hoy**, **permitiendo** que nuevo **conocimiento ingrese abriendo espacio** a tu transformación.

Te comprometes a tu participación activa en clase **y con las tareas asignadas**.

SM.

CONTENIDO

Certificación profesional **con** herramientas de **coaching de imagen** con el **objetivo** que tengas una **mirada integral tuya y de tu cliente** además contarás con técnicas

y herramientas utilizadas por los asesores de imagen para aplicarlas a tu vida profesional, personal y/o desarrollarte como consultor de imagen y personal shopper **para Mujeres.**

Mentalidad Abundante: Trabajo en tu sistema de creencias actual.
Emprendimiento desde **tu propósito**

Una vez finalizado el curso profesional podrás diagnosticar colorimetría:

los tonos adecuados para potenciar la armonía natural de tus clientes teniendo en cuenta lo que favorece en **maquillaje, ropa, cabello, complementos y accesorios.**

Detectar la forma del cuerpo de cada cliente y asesorarlo en los cortes adecuados para generar armonía.

Texturas y tonos

SM.



Reconocer el **estilo del cliente** basado **en la personalidad**.

Como interpretar las **Tendencias, Moda** para aplicarlas a clientes teniendo en cuenta sus **características físicas, rubro/industria/profesión y personalidad**.

Construcción de Guardarropas eficiente y funcional, con foco en la particularidad de tus clientes teniendo en cuenta su actividad laboral/económica/rol, estilo de vida (múltiples actividades) y características físicas.

Cómo realizar el servicio profesionalmente de manera presencial y online



Origen y concepto de la Imagen.

SM.



**Imagen
interna -**
su influencia
externa.

SM.



Aspectos que trabaja la **ASESORIA DE IMAGEN**

El rol del **asesor de
imagen,**
cómo hacer un diagnóstico
de imagen con un cliente.

SM.



Coaching de Imagen

Conexión / Bienestar de tu cliente

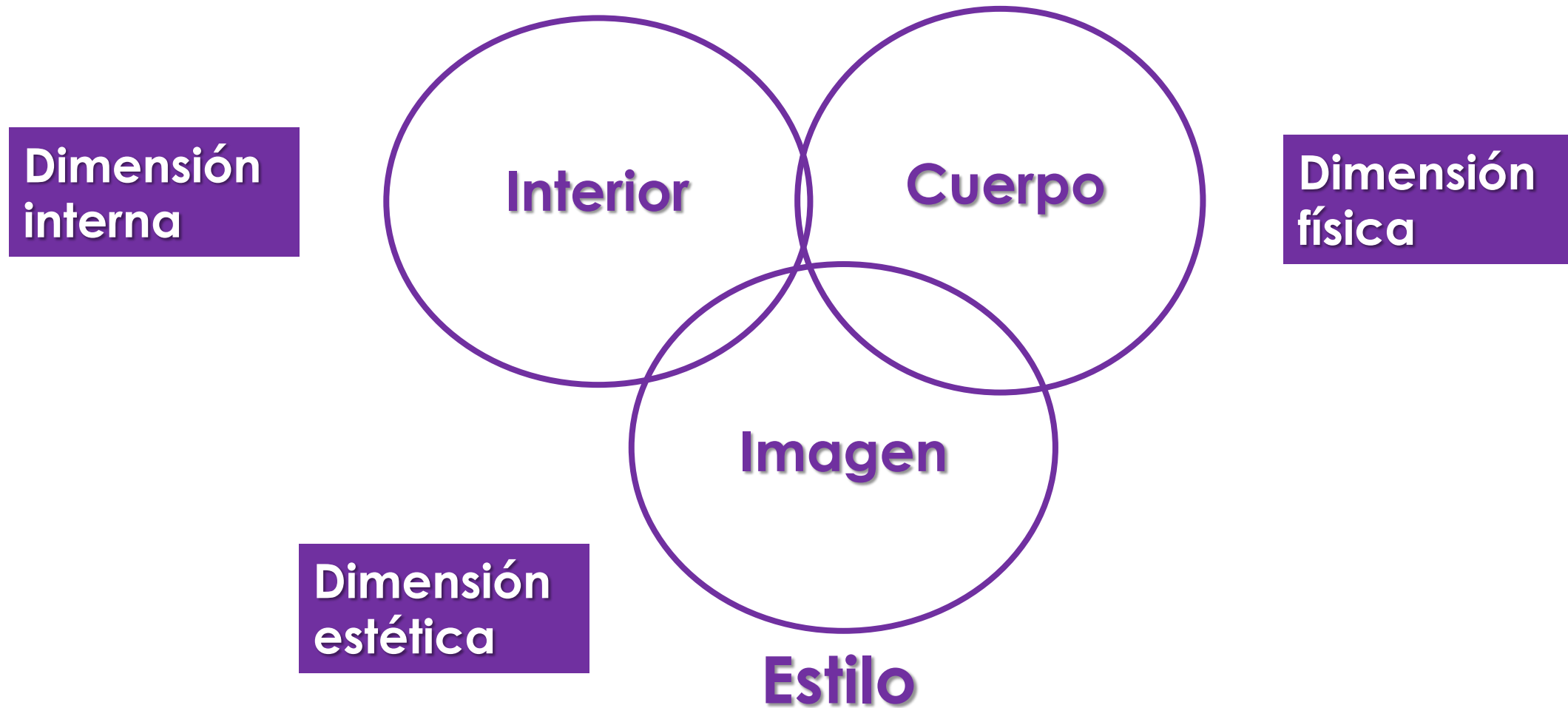

Como ver a un cliente

- ❑ **Mirada integral 360.**
- ❑ **Potenciales personales y aspectos para mejorar.**
- ❑ **Necesidades de la imagen del cliente**

sobre **objetivo profesionales y/o sociales**,
su relación con el diagnóstico profesional para
cada cliente en particular.

SM.



❑ Como usar lo que los
conocimientos de la
Programacion Neurolisguintica

Para trabajar con clientes con
creencias

SM.

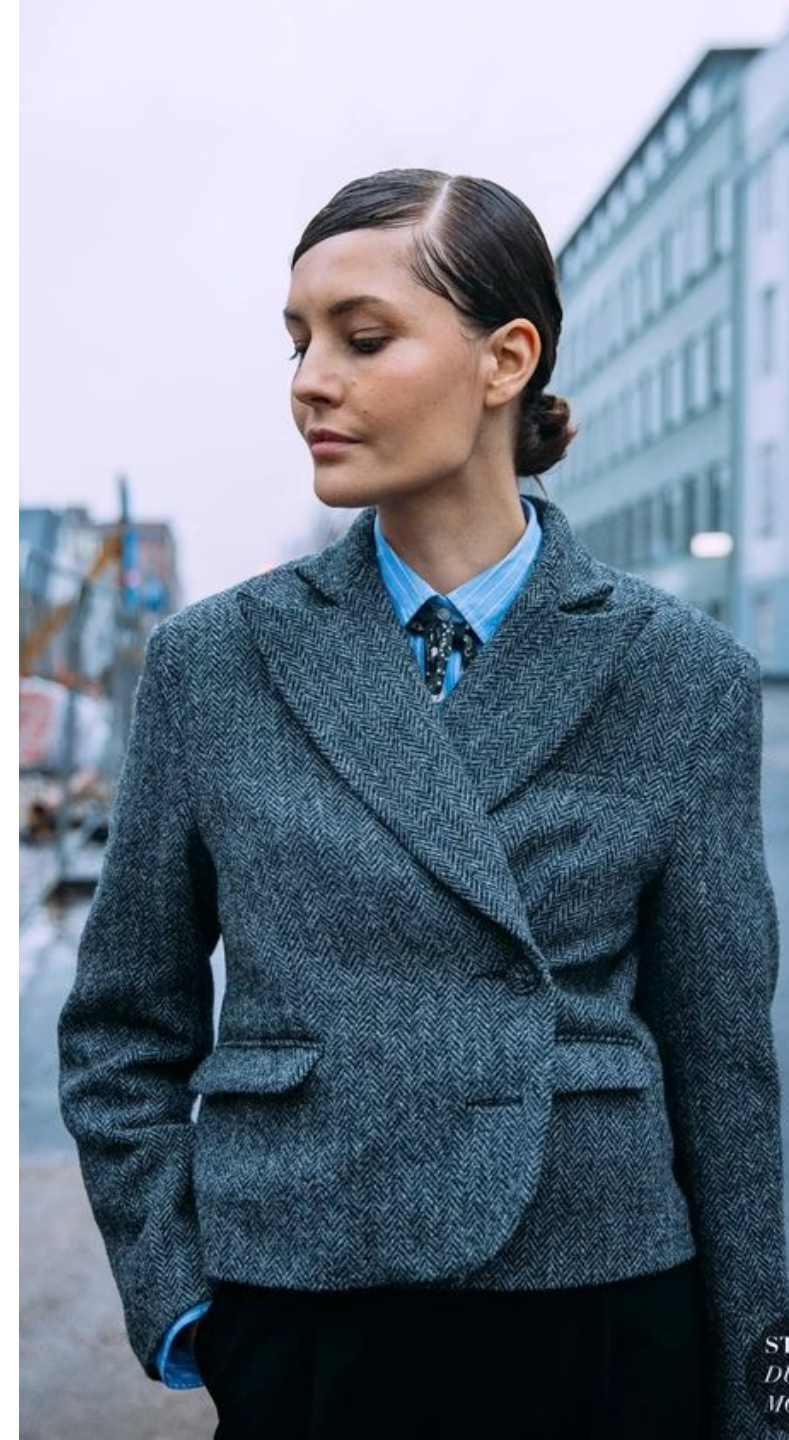

Estilos ligados a la ***PERSONALIDAD***

- ☐ Entendiendo mejor al cliente con base a su esencia
 - ☐ Como son las siluetas, las texturas, los colores que lo representan
-
- ☐ Estilo Limitante y Potenciador

SM.



Teoría del color enfocada a la asesoría de imagen.



Comunicación

No verbal del color

- Uso para comunicar en la Imagen Integral **Lenguaje y psicología del color**

SM.

Introducción a la colorimetría

*Diagnóstico de paletas
personales a clientes*



SM.

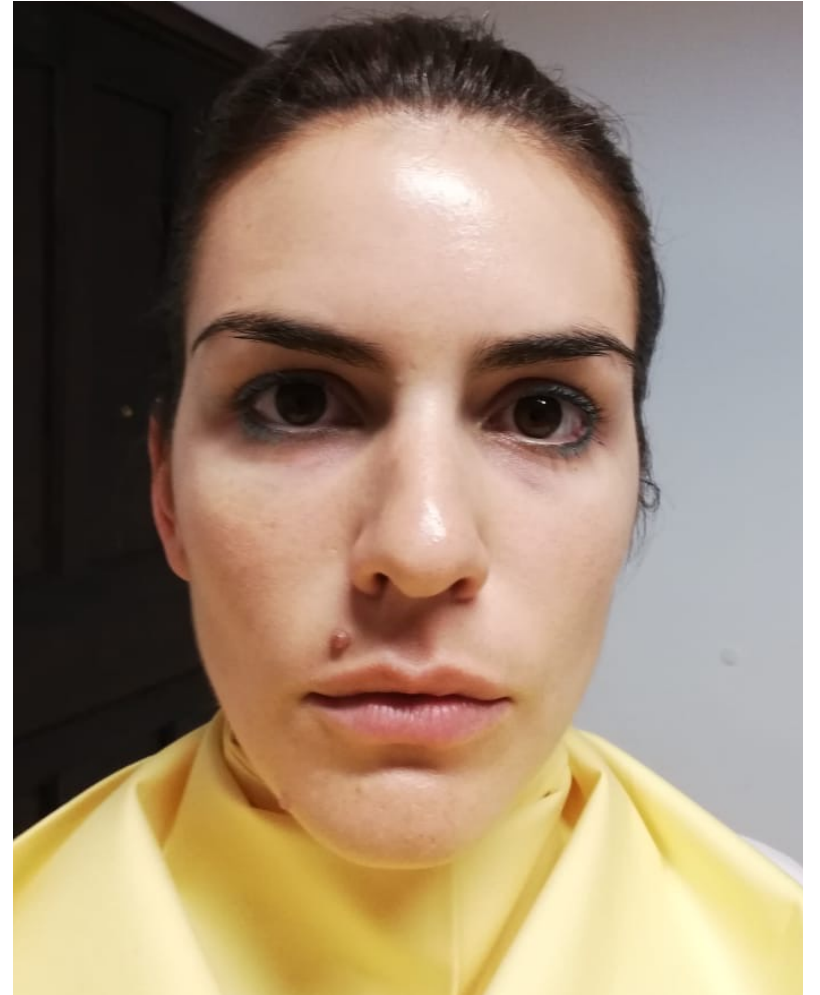

Colorimetría, paletas frías y cálidas.

Teoría Estacional y sus sub estaciones **vs sistema tonal**

Colorimetría y tinturas de cabellos

SM.



Prácticas de Diagnostico

Veremos en clase
el **efecto** del **color** de
Tu ropa y maquillaje

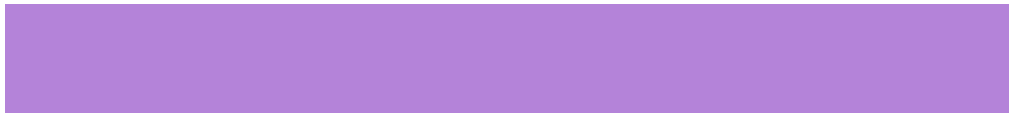

SM.



experiencia con clientes

**y cómo comprar acorde a la
armonía de tu cliente**

#colorimetría

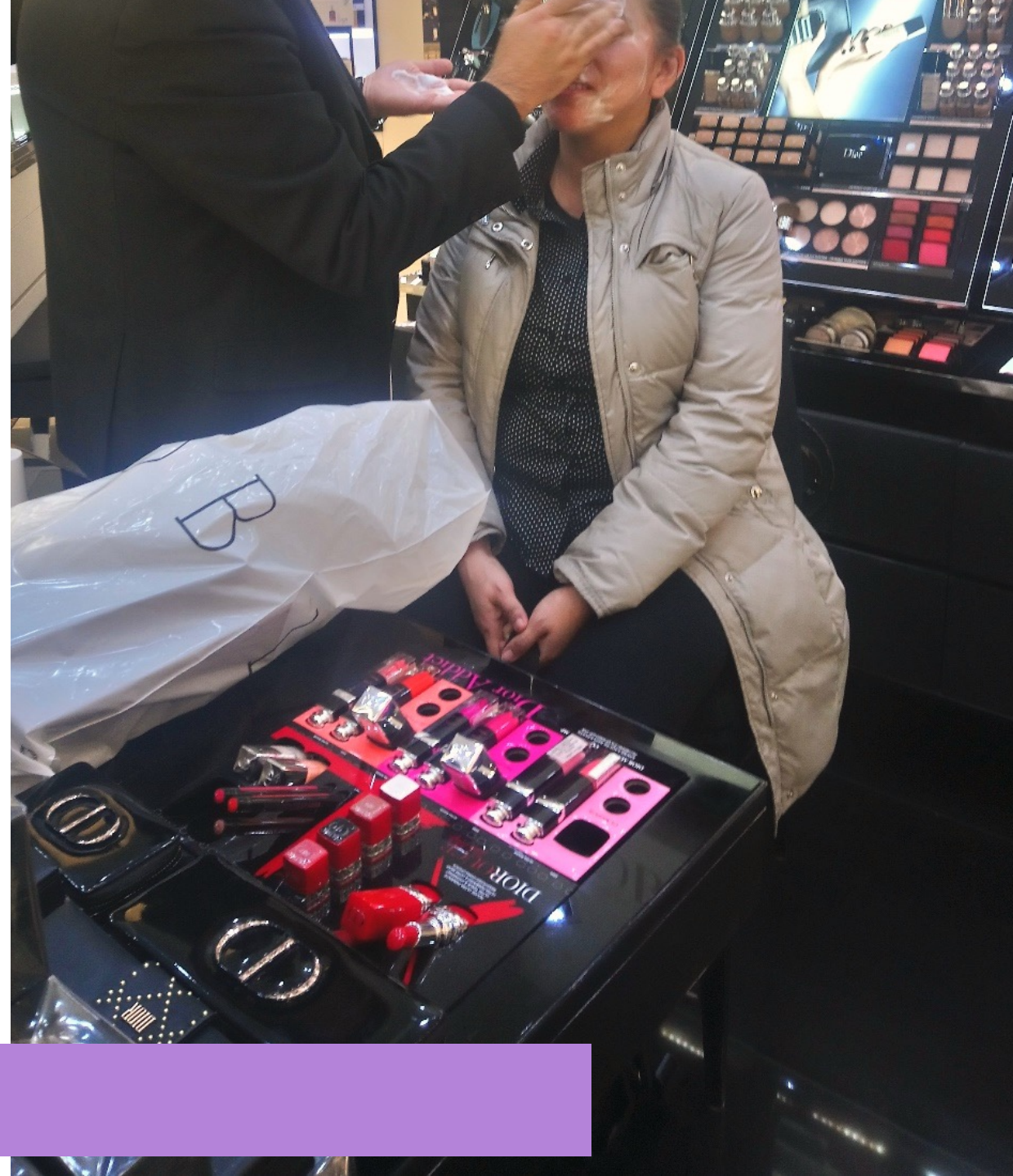

SM.

Colores que favorecen en cabello

teniendo en cuenta

tono de piel, cabello
natural y ojos.

- Sabrás como
identificar tintes
en peluquería
para vos o tus
clientes

SM.



Maquillaje

Reglas de oro del maquillaje,
Limpieza y Cuidados básicos
de la piel

SM.



Visagismo

Tipologías de los distintos rostros

- ❑ Complementos y accesorios
- ❑ Corte de **cabello** .
- ❑ **Practica en clase y Diagnostico** de forma y particularidades.
- ❑ Clase práctica de identificación de **efecto** de **accesorios** y **escotes**



Siluetas femeninas

Proporciones corporales:

- ☐ Las piernas, el cuello y los brazos
El torso, el tallo y el busto La cintura, las caderas y la cola.
- ☐ La estatura,
- ☐ **La importancia de elecciones en función a la complexión/contextura y proporciones de la clienta.**
- ☐ Armonizar - ilusión óptica
- ☐ **Clase Práctica de Diagnostico individual en clase.**
Análisis práctico de el efecto de Ropa y complementos en clase

SM.



Moda y tendencia
su aplicación
en la **asesoría de imagen**

**Accesorios
y complementos**

SM.



Vestimenta:

Reglas, códigos y colores

Autoridad en el vestir

Guardarropa laboral

Código de vestimenta Internacional

Vestimenta de ocasión

etiqueta femenina



SM.

Closet

El guardarropa **esencial**

Armar y ordenar el **closet**

Fondo de armario femenino:

Lo que tiene que haber

El concepto **de capsula**
vs el **método McRorey**

SM.

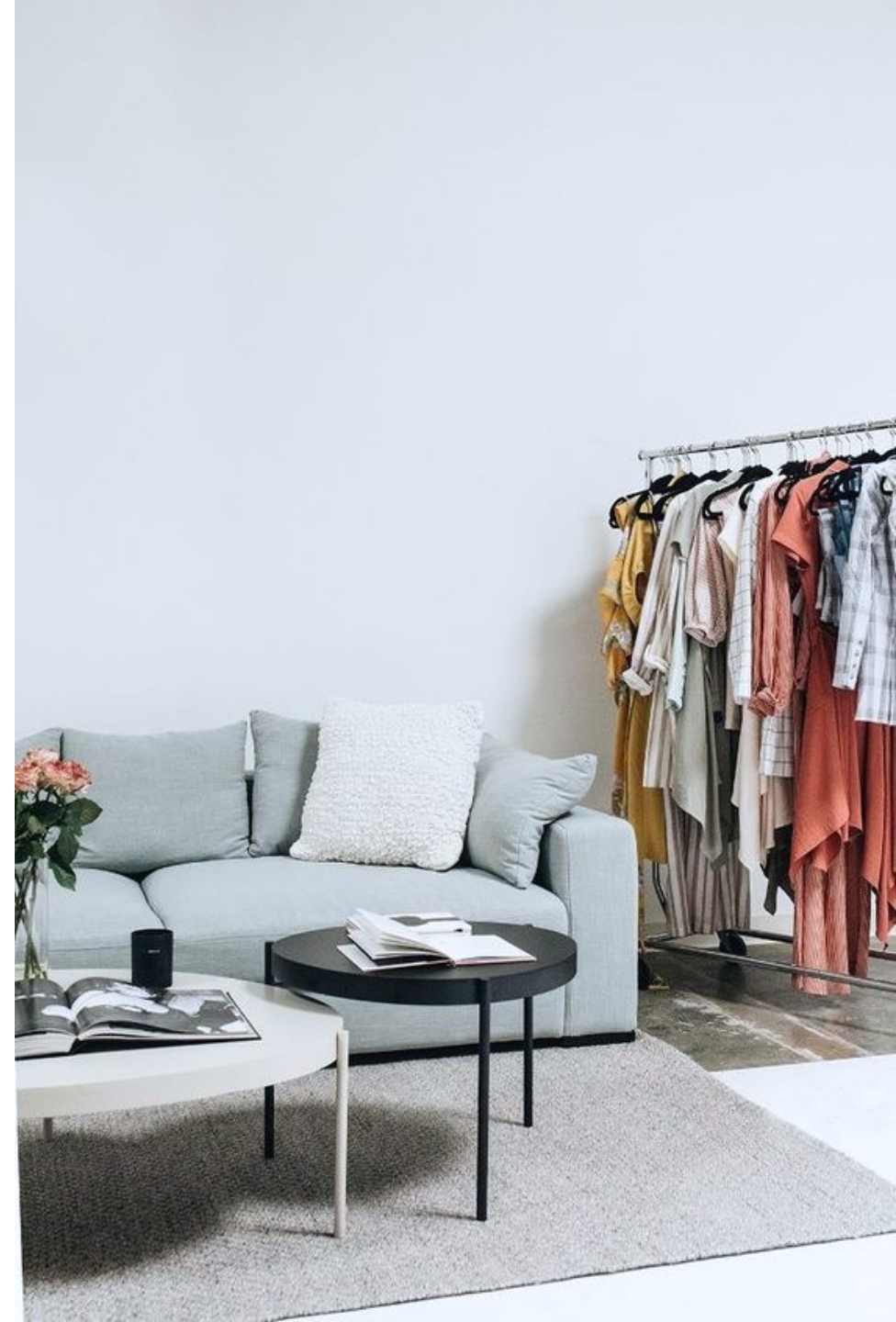

Guardarropa

Clase práctica en línea, se sortea una clase antes entre las alumnas quien hará de cliente

Luego de la clase tienen **15 días** para hacer un trabajo con valor de examen

Donde vayan aplicando lo aprendido en:

Colorimetría, visagismo, silueta, estilo, código de vestimenta, **método McRorey** de combinación

(ejemplifican y demuestran con fotos en algún tipo de presentación y dicen el diagnostico)

SM.



Cómo hacer una Devolución al cliente

- ❑ Los principios para que hagas una **presentación profesional**
- ❑ Y una **guía** de que cubrir en **una asesoría** de imagen **integral**.

SM.



Devolución al cliente

- ❑ 15 días después de la clase presentarás **una devolución a un cliente real o ficticio** con valor de **examen**

SM.

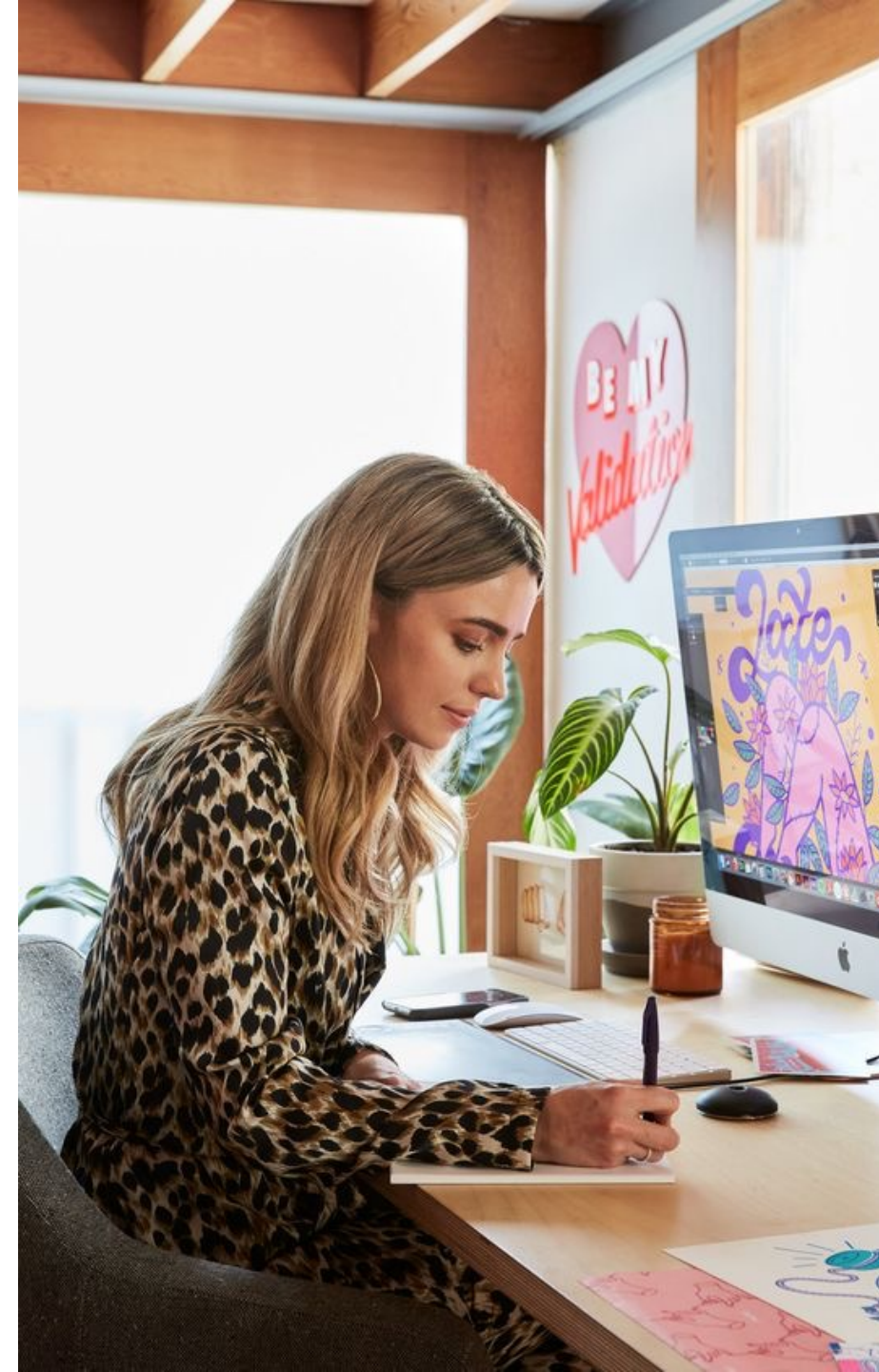

Trabajo en tu sistema de creencias sobre la abundancia y el dinero

Clases especiales

- ❑ Mentalidad de éxito
- ❑ Valor Personal
- ❑ Tu tribu



Emprendiendo

Como salir al mercado laboral de manera
Práctica,

trabajando en cualquiera de las
modalidades en cualquier país del mundo

Los básicos que necesitas manejar para
iniciarte

Tipos de **salida laboral** en consultoría
de imagen y personal shopper.

SM.



Cómo armar una empresa **de servicios HOY**

Cómo **conectar** con **tus clientes**.

❑ Autenticidad

❑ Tu tribu

SM.



Personal shopper

Teoría y Práctica

Compras inteligentes, estratégica y efectivas .
Invertir para ahorrar

Como realizar un servicio

- presencial
- por WhatsApp
- plataformas digitales

SM.



- ❑ **Reserva de cupo con el pago de Matricula.**
- ❑ **Inicio de clase** con el pago de **Matricula + Mensualidad**
- ❑ Los pagos de las mensualidades, quincenas vencen el mismo día **y son por adelantado.**
- ❑ **Quienes no estén al día cada mes dejarán de tener acceso al curso y recibir apuntes de clase, una vez pagada la mensualidad serán responsables de solicitar los apuntes faltantes.**

Acceso al Curso

Una vez realizado el pago **envías el comprobante para tu inscripción y antes de la fecha de inicio recibirás el enlace de zoom para todas las clases teóricas.**

Metodología de pago

- Los pagos son por mes adelantado **vencen el 6 de cada mes.**
Los pagos quincenales vencen los días 6 y

Certificado

Durante el curso vas a presentar tu examen.

*La intención es que durante
y después del programa
integres:*

- **TRANSFORMACION**
- **MERECIMIENTO**
- **PROPOSITO**
- **BIENESTAR**
- **FLUIDEZ**



Sonia Rodriguez - McRorey

El 19/08/2.009 me case por civil con **Lonnie McRorey** en la ciudad de Buenos Aires de ahí nace el nombre de mi **Marca**

- ❑ Asesora de imagen por Maison Aubele 2010 -Argentina
- ❑ Asesora de imagen personal y empresarial por Garbo Imagen 2012 -Uruguay
- ❑ Imagen Masculina por Rossy Garbbez 2014 - Mexico
- ❑ Comunicación Verbal y No Verbal por Rossy Garbbez 2015 - Mexico
- ❑ Consultora de Imagen Empresarial por el Colegio de Imagen Pública 2019.Mexico
- ❑ Coach de Imagen por Grupo Imagen 2021 –Argentina
- ❑ Psicología de la imagen por Domingo Delgado 2022 -España
- ❑ Colorimetria: Sistema Tonal y Contraste por Pshopper School 2022 -Mexico
- ❑ Coach de Dinero y Abundancia – Mujer Holística 2023 – Costa Rica



La Escuela

Nace en Paraguay en el 2014
del deseo de compartir mi
camino y experiencia en el
ejercicio de la profesión,
formando a profesionales con
una **visión integral del cliente**.
Vivi 6 años y medio en Tijuana
Actualmente resido en
Guadalajara

La Primera generación **100%**
Mexicana fue en Junio de
2022



☐ INVERSION REGULAR

Incluye la grabacion de todas las clases

☐ Matricula: \$ 777 Pesos

☐ 6 Mensualidades: \$ 3.333 Pesos

INVERSION pronto pago PRIMAVERA

☐ Incluye la grabacion de todas las clases

Apartá tu lugar hasta el 22 de Abril con el pago de tu Matricula

☐ Matrícula \$ 444 Pesos

☐ Y congela tu **mensualidad** en \$ 2.222 Pesos

para recibir el acceso a la clase en zoom si realizas el pago posterior a la fecha recibes la grabacion

☐ 6 Mensualidades: \$ 2.222 Pesos

☐ 2 pagos quincenales de \$ 1.111 Pesos por 6 meses

Datos para depósitos en sucursales:

Farmacias Guadalajara y Ahorro, Extra, Circulo K, Chevron

Banorte

Nro Tarjeta **4189 1431 1156 9227**

Sonia Desirée Rodríguez Mendez

Para deposito o transferencia Bancaria

Cta 1002515518

Clabe 072 028 01002515518 9

- Al realizar el pago por uno de estos métodos envía tu comprobante a **sonia@cursosdeimagen.com** o al **+52664 6105348** y así poder realizar la inscripción correspondiente.

SM.

SM.

Sonia McRorey

**Escuela de Imagen,
Bienestar y Desarrollo Personal**

Asunción, Paraguay

E-mail: info@cursosdeimagen.com

Guadalajara, Tijuana - México

E-mail: sonia@cursosdeimagen.com/ Cel:+52 664 610 5348